Lundi 16 mars

Français

[Orthographe](#) : le son [gn]

Lire les syllabes, les mots et la comptine une première fois de la fiche MEMO DES SONS 19.

Avec ton surligneur, surligne les lettres qui forment le son [gn].

→ *Mémo à coller dans le cahier du soir (cahier jaune).*

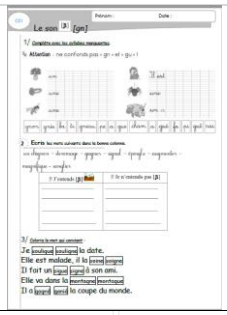

Faire la fiche d'exercices du son [gn]

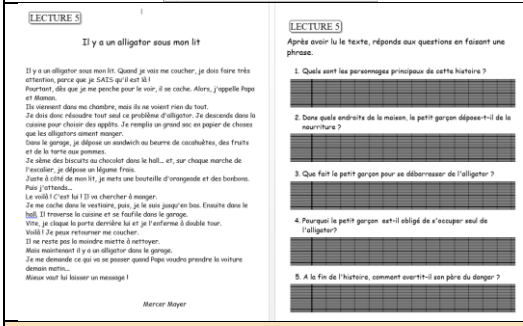

[Lecture :](#)

Bien lire le texte « Alligator ».

Répondre aux questions de lecture.

Mathématiques

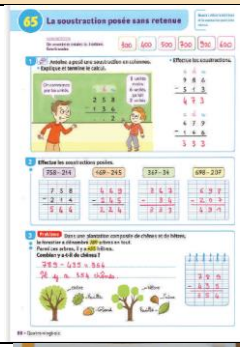

La soustraction posée de nombres à trois chiffres

Fichier de mathématiques page 86

(⚠au crayon de bois…)

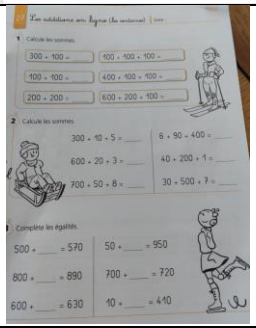

[Calcul mental](#) :

Les additions en ligne (les centaines) fiche n°27